

EAN: 4057304012310
static.hansa.com/565322030037

Pièces de rechange

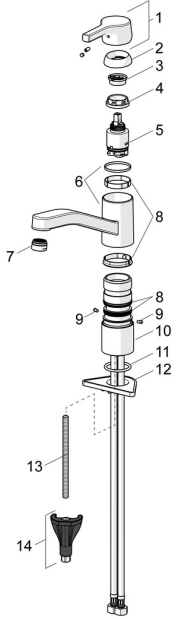

SP565322030037

| | Nom | Code |
|----|--|----------|
| 01 | Levier Chrome | 59914712 |
| 02 | Chape, 33x3 mm Chrome | 59912504 |
| 03 | Temperature adjustment limiter | 59912325 |
| 04 | Écrou de maintien, M37x1, AF30 Arrêté | 59912111 |
| 05 | Cartouche, 3.5 Classic | 59913075 |
| 06 | Bec Chrome Arrêté | 59914432 |
| 07 | Aérateur, M24x1 Arrêté | 59914461 |
| 08 | Set de fixation pour bec | 1001264V |
| 08 | Set de fixation pour bec Arrêté | 59913968 |
| 09 | Limiteur de rotation pour bec Chrome Arrêté | 59914437 |
| 10 | Plaques de compensation | 59913973 |
| 11 | Bague | 59914591 |
| 12 | Plaque de fixation | 59910008 |
| 13 | Vis, M8x1, L=130 | 59914474 |
| 14 | Ensemble de fixation | 59914475 |

Pièces de rechange

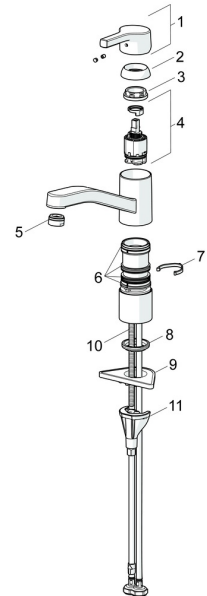

SP565322030037(2020)

| | Nom | Code |
|----|-------------------------------------|----------|
| 01 | Levier Chrome | 59914712 |
| 02 | Chape, 33x3 mm Chrome | 59912504 |
| 03 | Écrou de maintien, M37x1, SW30 | 1005680V |
| 04 | Cartouche, 3.5 Classic | 59913075 |
| 05 | Aérateur, M24x1, 6 l/min Chrome | 59913727 |
| 06 | Set de fixation pour bec | 1001264V |
| 07 | Limiteur de rotation pour bec, 120° | 59914489 |
| 08 | Bague | 59914591 |
| 09 | Plaque de fixation | 59910008 |
| 10 | Vis, M8x1, L=130 | 59914474 |
| 11 | Ensemble de fixation | 59914475 |